

RECEBIDO
Pelo Sr. V. G.
Folha nº 1619
R

À
PREFEITURA DE VÁRZEA GRANDE-MT
Att: Deivid Matos de Oliveira – Pregoeiro.

Ref: Resposta ao Ofício nº 023/2016/Sup. De Licitação.

Prezado Sr. Deivid Matos de Oliveira:

Em resposta ao ofício supracitado, passamos a responder vosso pedido, inclusive juntando documentos que pretendem comprovar o que será apresentado nas linhas abaixo.

No ofício, Vossa Senhoria menciona a apresentação de 02 (dois) Atestados de Capacidade Técnica pela empresa Presto Serviços Terceirizados, sob alegação de que os atestados correspondem a serviços executados na mesma época e no mesmo local, porém apresentam quantidades divergentes.

Primeiramente é necessário afirmarmos que ambos atestados são verdadeiros, pois não há nenhuma informação falsa nos mesmos.

O que ocorreu é que o primeiro Atestado de Capacidade Técnica foi feito após pedido feito pela empresa Presto para que regularizássemos a questão da prestação dos serviços feitos no ano de 2013 no condomínio Residencial Beira Rio, em termos de documentação, tanto fiscal, como documental, pois até então não havia sido feita tal regularização, e isso incluiu o pedido de emissão de Atestado de Capacidade Técnica, o que foi feito por esta empresa de maneira equivocada pois haviam alguns erros no primeiro documento, que foi dias depois solicitado pela empresa Presto que fizéssemos o documento com as informações técnicas corretas, e assim foi feito.

Dentre os erros encontrados no primeiro documento estavam, a metragem informada em quantidade/mês, e ainda assim em alguns casos não era a quantidade total do que realmente haviam realizado, pois na intenção de atendermos com rapidez ao pedido da empresa Presto, deixamos de calcular com exatidão a quantidade mensal total.

Podem notar que no segundo documento, feito em Maio/2016, é apenas a correção alterada da quantidade para o total anual pelo tempo que o contrato durou, conforme passaremos a demonstrar as diferenças entre os documentos item por item.

Varrição manual de ruas: Os valores foram apresentados em quantidade anual nos dois atestados, totalizando 2.830km/ano, que dividido pelos 12 meses totaliza a quantia de 235,83 km/mês, que dividindo pelos 26 dias trabalhados resulta em 9,07 km/dia, que diante disso nem se torna

13/05/2010
R 1620

necessária a apresentação de documentos que quantifiquem a metragem do condomínio em questão, visto que é muito fácil verificar que toda área comum do condomínio, incluindo ruas e calçadas ultrapassa o valor diário informado em km². Até porque tais serviços eram feitos no período da manhã e repetido no período da tarde.

Poda de árvores/arbustos e plantio: No primeiro atestado foi informado o total de 30 Unidades/mês, e que após calculo anual totalizou no informado no segundo atestado a quantidade de 360 Unidades. Mais uma vez tal informação é desnecessária de qualquer comprovação, face existir na área verde, interna e externa (ao redor) do condomínio, muito mais que 30 árvores, conforme podem notar.

Capinação Manual, plantio de gramas e paisagismo: Também foi informada a quantia mensal no primeiro atestado, corrigido então para a quantidade anual no segundo atestado, e na correção feita, percebemos que a quantidade total real estava equivocada na primeira informação, e foi corrigida no segundo atestado que totalizou 336.000 m²/anual, que dividido por 12 meses totalizava 28.000 m²/mês, que dividido pelos 26 dias do mês, resulta em míseros 1.076 m² por dia, o que é desnecessário apresentar quaisquer documentos que mensure a área verde do condomínio, pois basta olhar pra área verde do mesmo e será fácil verificar que temos muito mais do que isso em quantidade de área verde.

Pintura de meio fio: Também houve o equívoco no primeiro atestado, informando a quantidade mensal, que foi então corrigido no segundo atestado informando o total anual, que da mesma forma que ocorreu no item de capinação, também notamos um equívoco na quantidade mensal informada no primeiro documento, pois deixamos de calcular o meio fio da área externa, ao redor do condomínio, pois tais serviços também foram executados, da mesma forma que os serviços de poda de árvores da área externa do condomínio. Desta feita o total informado na quantidade anual foi de 144.000 m/anual, que totaliza a quantidade mensal de 12.000m/mês, conseqüentemente no total de 461,53 m/dia se dividirmos pela média de 26 dias úteis do mês. Ora, mais uma vez desnecessário apresentar medidas de meio fio da área externa e interna do condomínio, pois só os arredores da área externa são bem maiores do que o informado em quantidade diária.

Outro equívoco encontrado no primeiro atestado de capacidade técnica emitido, foi a ausência de regularização técnica, pois não continha o nome dos Engenheiros da empresa que prestou os serviços e também não continha o nome do Engenheiro da contratante, o que dificultou a regularização dos serviços junto ao órgão fiscalizador, no caso, o CREA-MT.

Por fim, foi necessária a emissão de novo documento contendo as correções dos equívocos mencionados acima, e portanto é esse o motivo pelo qual existem tais documentos, que não podemos informar o porquê terem apresentado os dois atestados em Licitação Pública, pois isso não diz respeito à nossa empresa, apenas estamos apresentando as razões que nos levaram a

RECIBO Nº 1621

emitir tais documentos, que inclusive aproveitamos a oportunidade para juntar em anexo as notas fiscais e o termo de conclusão contratual, todos emitidos na mesma época em que fizemos o segundo atestado de capacidade técnica, pois desde então as empresas envolvidas ainda não tinham dado fim para a relação contratual, desta feita fizemos toda a regularização fiscal e documental conforme podem verificar, o que demonstra que nenhum documento e informação aqui prestada é irreal, pois estamos falando de duas empresas idôneas, além de serem conceituadas no mercado desta Capital e Estado de Mato Grosso.

Além disso, aproveitamos para ratificar que a empresa Presto Serviços Terceirizados é capacitada para executar todos os serviços informados no Atestado de Capacidade Técnica emitido por nossa empresa, além de cumprir com todas as suas obrigações também realiza os serviços com total qualidade e desempenho satisfatório.

Na certeza de termos esclarecido a vossa dúvida, aproveitamos para desejar nosso voto de estima e apreço.

Cuiabá, 14 de Junho de 2016



MTM CONSTRUÇÕES LTDA.
CNPJ: 37.517.596/0001-01



CONTRATO DE PRESTAÇÃO DE SERVIÇOS QUE ENTRE SI FAZEM, MTM CONSTRUÇÕES LTDA (COND. RESIDENCIAL BEIRA RIO) e PRESTOS SERVIÇOS E CONSERVAÇÃO LTDA-ME.

Pelo presente instrumento particular de Contrato para prestação de serviços entre partes, de um lado, **MTM CONSTRUÇÕES LTDA (CONDOMÍNIO RESIDENCIAL BEIRA RIO)** inscrito com CNPJ/MF nº **37.517.596/0001-01**, Situado à Av. Historiador Rubens de Mendonça, nº 1731 Bosque da Saude, Cuiabá – MT, CEP 78.050-000, doravante denominada simplesmente **CONTRATANTE**, e de outro lado, **PRESTO SERVIÇOS E CONSERVAÇÃO LTDA-ME**, inscrita no CNPJ/MF nº **15.291.135/0001-20**, com sede na Avenida Historiador Rubens de Mendonça, Nº 1731, 1º (Primeiro) Andar sala 102, Centro, CEP 78050-000, na cidade de Cuiabá-MT, no Estado do Mato Grosso, neste ato representada por seu sócio, **Sr. Enrik Matheus Klein de Freitas** brasileiro, empresário, natural de Chapada dos Guimarães - MT, portador do documento de identidade RG nº 2085568-0 SSP/MT e do CPF/MF nº 039.492.191-70, com residência à Avenida Vereador Juliano da Costa Marques, nº 645 Residencial Parque Pantanal II – Bloco Fauna , Aptº 1701, Bairro Jardim Adimação, na cidade de Cuiabá, no Estado do Mato Grosso, denominada simplesmente **CONTRATADA**, resolvem celebrar o presente contrato, de conformidade com os termos e condições constantes nas cláusulas a seguir pactuadas:

1. DO OBJETO DO CONTRATO.

1.1. O presente Contrato tem por objeto a prestação de serviços especializados de limpeza, asseio e conservação no **Condomínio Parque Residencial BEIRA RIO**, sem disponibilização de material, conforme descrito na Proposta Comercial apresentada pela **CONTRATADA**.

1.2. A prestação de serviços contratados está assim discriminada:

- a) 09 (Nove) funcionários para desempenhar a função de **SERVIÇOS GERAIS**, incluindo neste serviço a limpeza das dependências do condomínio, Varrição de ruas e pátios e pintura de meio fio, com jornada de trabalho de 44 horas semanais, sendo de segunda à sexta-feira com início das 07h00min e término às 17h00min, com 02 (duas) horas de descanso intrajornada, e aos sábados das 07h00min às 11h00min, sem intervalo intrajornada,
- b) 01 (Um) funcionário para desempenhar a função de **ZELADOR**, com jornada de trabalho de 44 horas semanais, sendo de segunda à sexta-feira com início das 07h00min e término às 17h00min, com 02 (duas) horas de descanso intrajornada, e aos sábados das 07h00min às 11h00min sem intervalo intrajornada.
- c) Serviços de Jardinagem, com poda e reposição de árvores, arbustos, capinação, plantio de grama e paisagismo.

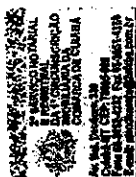

SELO DE CONTROLE DIGITAL: APX04548 R\$2,40
CÓDIGO DO ATO: 6700053014.01.00003.0001.LA158.1
ANTENICACAO
- CONFERE COM O ORIGINAL
QUE NE FOI APRESENTADO
DOU FE. CUIABÁ (MT) 18/12/2015 16:13:20
REGINA LUCIA S. FIGUEIREDO - ESCRIVENTE

SELO DE CONTROLE DIGITAL
CONSULTE: <http://www.tjmt.jus.br/selos>
PODER JUDICIÁRIO DO
ESTADO DE MATO GROSSO
ATO DAS NOTAS E DE REGISTRO
CÓDIGO DO CARTÓRIO: 059

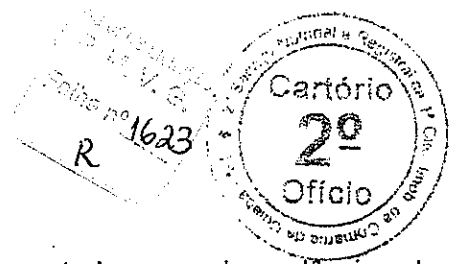

Parágrafo único: Os serviços objeto deste instrumento serão prestados nas dependências da **CONTRATANTE** localizado na Avenida Jose Manoel de Arruda, nº2555 Grande Terceiro, Cep. 78.065-700, Cuiabá – MT (CONDOMINIO RESIDENCIAL BEIRA RIO), em funções e horários definidos pela **CONTRATADA** e conforme carga horária estabelecida no item 1.2.

2. DO PREÇO, FATURAMENTO E CONDIÇÕES DE PAGAMENTO.

2.1. Pelos serviços descritos no caput do item 1.2, a **CONTRATANTE** pagará o valor mensal de R\$ 26.998,60 (Vinte e Seis Mil Novecentos e Noventa e Oito Reais e Sessenta Centavos) em boleto bancário.

2.2. O valor mensal do presente Contrato será reajustado todo mês de Janeiro de acordo com o piso salarial dos empregados conveniados ao sindicato da categoria pertinente.

2.3. Os pagamentos serão de forma Permuta, referente ao contrato de compra e venda de 01(um) apartamento nº 201 no condomínio Portal do Bosque anexado a este contrato.

3. DAS OBRIGAÇÕES DA CONTRATANTE.

3.1. Efetuar os pagamentos devidos a **CONTRATADA**, pela prestação dos serviços objeto deste Contrato.

3.2. Facilitar o acesso do empregado da **CONTRATADA** às instalações de propriedade da **CONTRATANTE**, para prestação dos serviços objeto deste Contrato.

3.3. Acompanhar e atestar a execução e qualidade dos serviços objeto deste Contrato.

3.4. Estabelecer, quando necessário, normas e instruções para execução dos serviços, comunicando-as a **CONTRATADA**, por escrito e em tempo hábil.

3.5. Não solicitar aos contratados serviços que não àqueles que sejam objeto específico do presente contrato.

3.6. Comunicar à **CONTRATADA** no prazo de 24 (vinte e quatro) horas, qualquer irregularidade que venha a constatar na execução dos serviços.

3.7. Fica a **CONTRATANTE** durante a vigência do presente instrumento proibida de aliciar qualquer funcionário da **CONTRATADA**, no sentido de interesse em contratá-los diretamente, sob pena de rescisão motivada, multa e perdas e danos.

[Handwritten signature]

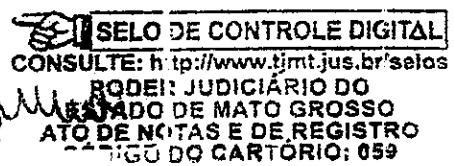
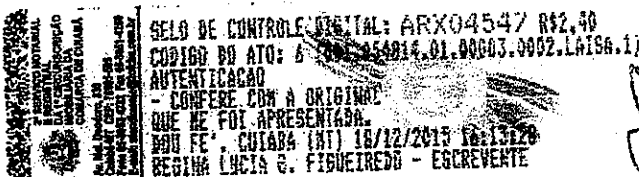

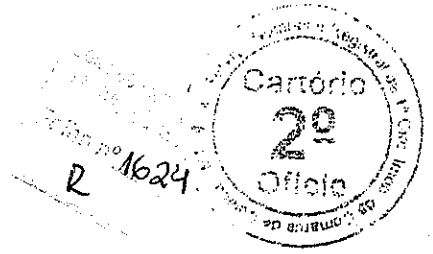

4. DAS OBRIGAÇÕES DA CONTRATADA.

4.1. Colocar a disposição da **CONTRATANTE** a mão de obra descrita no item 1.2 e, nos horários estabelecidos pela **CONTRATADA**.

4.2. Contratar seus próprios empregados, os quais não terão qualquer vínculo empregatício com a **CONTRATANTE**.

4.3. Responsabilizar-se pelo pagamento da remuneração, horas extras, encargos trabalhistas, fiscais, securitários e previdenciários e outros encargos relacionados, devido ao seu empregado que venha a ser alocado na execução dos serviços objeto deste Contrato, apresentando os respectivos comprovantes à **CONTRATANTE**.

4.4. A **CONTRATADA** por ser uma empresa autônoma, é responsável por todas as pessoas que utilizar na prestação dos serviços objeto deste Contrato, sendo considerado como seus únicos empregados e prepostos, não existindo de modo algum entre os mesmos e a **CONTRATANTE**, nenhum vínculo de qualquer natureza.

4.5. Providenciar, as suas expensas, a reposição ou, se for o caso, a recuperação dos bens. cujos danos tenham sido causados, comprovadamente, por qualquer de seus empregados ou prepostos, após a conclusão de competente apuração administrativa a ser efetuada pela **CONTRATANTE**, oportunizando a **CONTRATADA** o devido direito de defesa.

4.6. Em caso de férias ou doença do profissional a disposição da **CONTRATANTE**, deverá a **CONTRATADA** providenciar a imediata substituição por outro profissional da mesma capacidade técnica, com prévio aval da **CONTRATANTE**.

4.7. Fornecer a seu empregado que atuar junto a **CONTRATANTE** na prestação dos serviços objeto deste Contrato, crachá de identificação, uniformes completos, assim como equipamentos relacionados à segurança do trabalho.

4.8. Deverá o profissional colocado à disposição da **CONTRATANTE** obedecer e cumprir as normas de acesso de visitantes e funcionários às instalações da **CONTRATANTE**.

4.9. Substituir todo e qualquer empregado, cujo comportamento a **CONTRATANTE** julgue prejudicial ao bom andamento dos serviços objeto deste Contrato, mediante prévia solicitação por escrito.

4.10. A **CONTRATADA** é única e exclusivamente responsável por qualquer acidente de trabalho que venha ocorrer aos funcionários designados para desempenhar as funções e os serviços a **CONTRATANTE**, cabendo a mesma as providências de atendimento e acompanhamento em qualquer hora e local de ocorrência do evento.

[Handwritten signature]

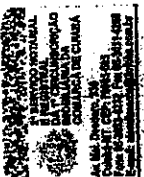

SELLO DE CONTROLE DIGITAL: ARX04548 R\$2,40
CODIGO DO ATO: 6-00000001-00003-0003-LA156.1)
AUTENTICACAO
- CONFERE COM A ORIGINAL
QUE NE FOI APRESENTADA.
000-FC - CUIABA (MT) 18/12/2015 14:13:34
REGINA LUCIA G. FIGUEIREDO - ESCRIVENTE

SELO DE CONTROLE DIGITAL
CONSULTE: <http://www.tjmt.jus.br/selos>
PODER JUDICIARIO DO
ESTADO DE MATO GROSSO
ATO DE NOTAS E DE REGISTRO
PODER DO CARTORIO: 059

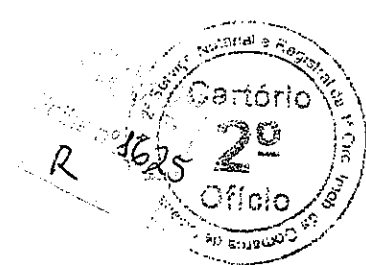

5. DAS DESPESAS.

5.1. O Preço previsto no item 2.1. do presente Contrato inclui todas as despesas e custos diretos e indiretos da CONTRATADA em razão da execução dos serviços relacionados no item 1.2, além da remuneração aqui ajustada, poderá haver por parte da CONTRATANTE outro pagamento, reembolso ou compensação, de qualquer natureza que será devido à CONTRATADA, quando da realização de serviços extras não estipulados no presente instrumento, o que deverá ser realizado mediante apresentação de Nota Fiscal.

5.2. Eventuais erros ou omissões no cálculo do preço e/ou das quantidades de serviços não será motivo para modificação do preço contratado.

6. DOS ENCARGOS E TRIBUTOS.

6.1. A CONTRATADA declara-se como única empregadora do pessoal utilizado na prestação dos serviços objeto deste Contrato e responsabiliza-se integral e exclusivamente pelo cumprimento de toda a legislação trabalhista e previdenciária, bem como se compromete a manter seu pessoal regularmente registrado e recolher todos os encargos e obrigações legalmente exigidas.

6.2. Todos os tributos, contribuições, emolumentos e demais encargos fiscais, civis e previdenciários relacionados com o presente Contrato, existentes ou que viêm a ser criados ou modificados, e que devam ser suportados pela CONTRATADA nos termos da lei ou regulamentação aplicável, serão de responsabilidade desta.

7. DAS PENALIDADES.

7.1. Na hipótese de rescisão imotivada deste Contrato por qualquer uma das partes, esta pagará à outra multa de 02 (duas) mensalidades no valor mencionado no item 2.1, sem prejuízo das perdas e danos eventualmente decorrentes da rescisão.

7.2. Fica estipulado como multa 03 (três) mensalidades no valor mencionado no item 2.1, caso a CONTRATANTE incorra na infração contratual descrita no item 3.7, sem prejuízos de perdas e danos

7.3. Na hipótese de falta de pagamento de qualquer parcela do preço pela CONTRATANTE, a parcela em atraso será paga acrescida de multa de 2% (dois por cento) sobre o valor da parcela em atraso.

7.4. O valor de qualquer multa será monetariamente atualizado, com base na variação positiva do IGPM/FGV e acrescido de juros de 1% (um por cento) ao mês ou fração, calculado desde a data da infração até a data de seu pagamento.

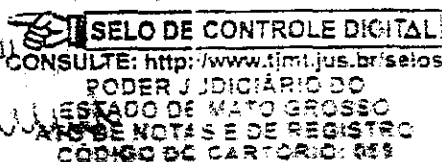
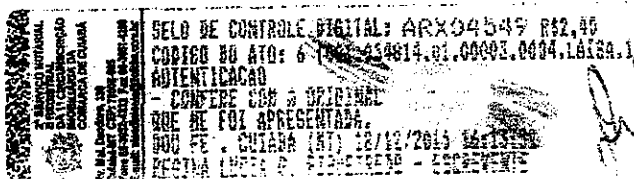

46



8. DA VIGÊNCIA.

8.1. O presente Contrato tem seu termo Inicial em 01/01/2013 e Termo final em 01/01/2014. Sendo que se não houver manifestação de rescisão por qualquer das partes no prazo de 30 (trinta) dias antes do seu termo final, o mesmo fica prorrogado por mais 01 (um) ano e, assim subsequente aos demais anos. E a contratante não poderá contratar nenhum dos funcionários em atividade nas dependências da contratante se houver alicciamento por parte da contratante ou contratação a qualquer um dos funcionários da contratada o mesmo terá que pagar uma multa no valor estipulado no item 7.2. do contrato por cada funcionário contratado.

9. DA RESCISÃO.

9.1. O presente Contrato será rescindido de pleno direito nas seguintes hipóteses, sem prejuízo do pagamento das penalidades previstas na cláusula 7.2:

- a) após o cumprimento do prazo firmado pelas partes.
- b) por inadimplemento de qualquer cláusula contratual, lei, norma técnica, anexos deste Contrato.
- c) pedido de falência, regime de recuperação judicial, liquidação judicial ou extrajudicial ou dissolução de quaisquer das Partes.

9.2. A rescisão ou término por qualquer motivo deste Contrato não desobriga as Partes do cumprimento das obrigações que tenham se tomadas devidas na vigência deste Contrato.

10. DA NOVAÇÃO.

10.1. Qualquer omissão ou tolerância em se exigir o estrito cumprimento e quaisquer termos ou condições deste Contrato ou em exercer direitos dele decorrentes não constituirá renúncia, novação ou precedente a tais direitos, podendo as Partes exercê-los a qualquer tempo.

11. DAS COMUNICAÇÕES E ALTERAÇÕES.

11.1. Todos os avisos e notificações entre as Partes, decorrentes do presente instrumento, somente terão validade se formalizados por escrito.

11.2. Qualquer modificação ou revogação do presente Contrato somente terá validade se efetuada por termo aditivo que faça menção expressa a este Contrato.

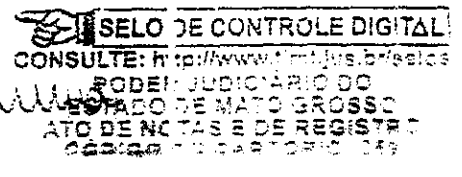
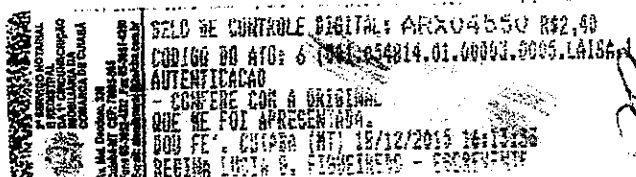

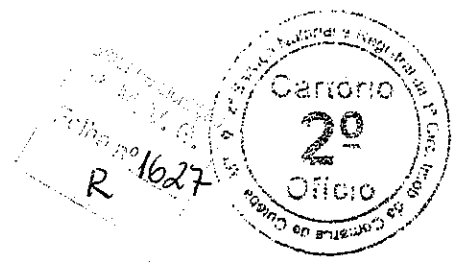

12. DO FORO.

12.1 Com renúncia de qualquer outro, por mais privilegiado que seja, as partes elegem o foro da cidade de Cuiabá, Estado do Mato Grosso, e estabelecem que em caso de procedimento judicial, a parte culpada pagará as custas processuais, e, os honorários advocatícios, desde já, fixados em 20% (vinte por cento) sobre o valor da condenação.

Por estarem assim justos e contratados, firmam o presente Instrumento, em 02 (duas) vias de igual teor, juntamente com 02 (duas) testemunhas.

Cuiabá/MT. 01 de Janeiro de 2013.

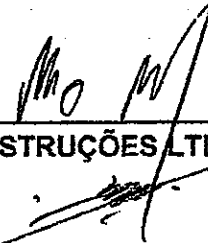

MTM CONSTRUÇÕES LTDA

PRESTO SERVIÇOS E CONSERVAÇÃO LTDA ME
CNPJ/MF nº 15.291.135/0001-20
P/p Ivomar Alves de Freitas

Testemunhas:

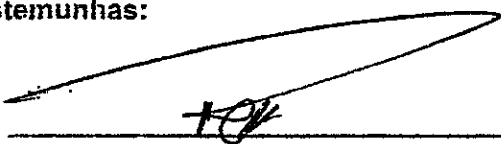

NOME: Robson Gonçalves Luges
CPF: 617.148.011-87

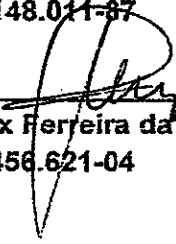

NOME: Alex Ferreira da Silva
CPF: 627.456.621-04

SELO DE CONTROLE DIGITAL
SELO DE CONTROLE DIGITAL: ARX04551 252,50
CONSULTE: <http://www.tjmt.jus.br/selos>
PÓDER JUDICIÁRIO DO ESTADO DE MATO GROSSO
CÓDIGO DO CARTÓRIO: 059
AUTENTICACÃO - CONFERE COM A ORIGINAL QUE NE FOI APRESENTADA.
DOU FE: CUIABÁ (MT) 18/12/2015 16:13:36
REGINA LUCIA G. FIGUEIREDO - ESCRIVENTE

TERMO DE CONCLUSÃO CONTRATUAL

R 1628

A MTM Construções Ltda e a Presto Serviços Terceirizados Ltda., vem por meio deste documento, dar por finalizado o Contrato de prestação de serviços, realizado no Condomínio Beira Rio no período de 01/01/2013 A 01/01/2014.

O referido contrato foi feito sob condição de permuta, contendo a condição de execução dos serviços em troca da entrega de imóveis construídos pela contratante, e para isso fica concluído o mesmo na presente data, com a emissão de 12 notas fiscais de serviços prestados, totalizando a quantia de R\$ 277.200,00 (duzentos e setenta e sete mil e duzentos reais) e a entrega do seguinte imóvel:

- Condomínio Beira Rio – Apartamento 204 – Torre Rio Cuiabá



Para isso, as partes dão por concluído o contrato referido na presente data, em que declaram estarem de pleno acordo e de que ambos os contratantes estão totalmente quites com suas obrigações contratuais.

Para isso, assinam o presente termo em 3 vias, para que se produzam seus efeitos jurídicos.

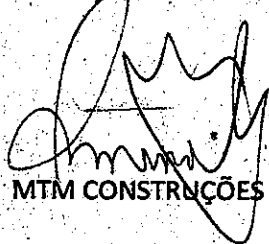
Cuiabá, 17 de Maio de 2016.

MTM CONSTRUÇÕES LTDA

PRESTO SERVIÇOS TERCEIRIZADOS LTDA

 Prefeitura Municipal de Cuiabá Secretaria Municipal de Fazenda Fone: () - http://www.cuiaba.mt.gov.br/				Série do Documento Nota Fiscal de Serviço Eletrônica - NFS-e R 629	
Presto Servicos e Conservacao Ltda - ME Ype Servicos Terceirizados Avenida Adimação, 1731- ANDAR 1, SALA 102, CENTRO EMPRESARIAL PAIAGUAS - Bosque da Saúde CEP 78050-040- Fone (65) 9327-5950 -Cuiabá- MT prestoservicosconsrvacao@hotmail.com Inscrição Municipal 120622 - CPF/CNPJ 15.291.135/0001-20					
Identificação da Nota Fiscal Eletrônica					
Natureza da Operação		Data de Emissão da NFS-e		Código de Verificação de Autenticidade	
Tributação no município		17/5/2016 18:07:20		31 E3 5C	
Número do RPS	Série do RPS	Data de Emissão do RPS		444	
Consulte a autenticidade deste documento acessando o site: http://Cuiaba.Issnetonline.Com.Br/cuiaba/online					
Dados do Tomador de Serviços					
CNPJ/CPF		Inscrição Municipal		Razão Social	
37.517.596/0001-01		77022		Mtm Construções Ltda	
Endereço		Número		Complemento	
RUA DA CEREJA		522		SALA 05, 4 ANDAR, EDIF. CENTRO EMPRESARIAL RM	
CEP		Cidade / UF		Telefone	
78050-020		Cuiabá / MT		(65)3627-2616	
				e-mail	
Descrição dos Serviços					
- REGULAMENTAÇÃO DE PRESTAÇÃO DE SERVIÇOS REFERENTE JANEIRO DE 2013 CONDICIONADO A ENTREGA DE IMÓVEIS. - SERVIÇOS PRESTADOS NO CONDOMÍNIO BEIRA RIO NO ENDEREÇO AV. MANOEL JOSÉ DE ARRUDA Nº 2555. - 12 SERVIÇOS GERAIS R\$ 23.100,00 TOTAL R\$ 23.100,00					
Imposto Sobre Serviços de Qualquer Natureza-ISSQN					
Atividade do Município			Alíquota	Item da LC116/2003	Cód. Nacional Atividade Econômica
8111700 - (8111-7/00) Serviços combinados para apoio a edif...			2,00	14	8111700
Valor Total dos Serviços	Desconto Incondicionado	Deduções Base Cálculo	Base de Cálculo	Total do ISSQN	ISSQN Retido
R\$ 23.100,00	R\$ 0,00	R\$ 0,00	R\$ 23.100,00	R\$ 462,00	Não
Retenções de Impostos					
PIS	COFINS	INSS	IRRF	CSLL	Outras Retenções
R\$ 0,00	R\$ 0,00	R\$ 0,00	R\$ 0,00	R\$ 0,00	R\$ 0,00
Valor Líquido da Nota Fiscal					R\$ 23.100,00
Informações Complementares					
I - "DOCUMENTO EMITIDO POR ME OU EPP OPTANTE PELO SIMPLES NACIONAL"; e II - "NÃO GERA DIREITO A CRÉDITO FISCAL DE IPI." • PROCON-MT, Av. Hist. R. Mend., 917, B. Araés, Ed. Eldorado Ex. Center, CEP 78008000-Cba/MT Fone: 151 e 65-3613-8500					

 Prefeitura Municipal de Cuiabá Secretaria Municipal de Fazenda Fone: () - http://www.cuiaba.mt.gov.br/		Série do Documento
		Nota Fiscal de Serviço Eletrônica - NFS-e

Presto Servicos e Conservacao Ltda - ME Ype Servicos Terceirizados Avenida Acimação, 1731- ANDAR 1, SALA 102, CENTRO EMPRESARIAL PAIAGUAS - Bosque da Saúde CEP 78050-040- Fone (65) 9327-5950 - Cuiabá- MT prestoservicosconsrvacao@hotmail.com Inscrição Municipal 120622 - CPF/CNPJ 15.291.135/0001-20

Identificação da Nota Fiscal Eletrônica			
Natureza da Operação	Data de Emissão da NFS-e	Código de Verificação de Autenticidade	Número da Nota Fiscal
Tributação no município	17/5/2016 18:09:47	3D F4 71	445
Número do RPS	Série do RPS	Data de Emissão do RPS	
Consulte a autenticidade deste documento acessando o site: http://Cuiaba.Issnetonline.Com.Br/cuiaba/online			

Dados do Tomador de Serviços			
CNPJ/CPF	Inscrição Municipal	Razão Social	
37.517.596/0001-01	77022	Mtm Construções Ltda	
Endereço	Número	Complemento	Bairro
RUA DA CEREJA	522	SALA 05, 4 ANDAR, EDIF. CENTRO EMPRESARIAL RM	BOSQUE DA SAÚDE
CEP	Cidade / UF	Telefone	e-mail
78050-020	Cuiabá / MT	(65)3627-2616	

Descrição dos Serviços	
- REGULAMENTAÇÃO DE PRESTAÇÃO DE SERVIÇOS REFERENTE FEVEREIRO DE 2013 CONDICIONADO A ENTREGA DE IMÓVEIS. - SERVIÇOS PRESTADOS NO CONDOMÍNIO BEIRA RIO NO ENDEREÇO AV. MANOEL JOSÉ DE ARRUDA Nº 2555. - 12 SERVIÇOS GERAIS R\$ 23.100,00 TOTAL R\$ 23.100,00	

Imposto Sobre Serviços de Qualquer Natureza-ISSQN						
Atividade do Município	Alíquota	Item da LC116/2003	Cód. Nacional Atividade Econômica			
8111700 - (8111-7/00) Serviços combinados para apoio a edif...	2,00	14	8111700			
Valor Total dos Serviços	Desconto Incondicionado	Deduções Base Cálculo	Base de Cálculo	Total do ISSQN	ISSQN Retido	Desconto Condicionado
R\$ 23.100,00	R\$ 0,00	R\$ 0,00	R\$ 23.100,00	R\$ 462,00	Não	R\$ 0,00

Retenções de Impostos							
PIS	COFINS	INSS	IRRF	CSLL	Outras Retenções	ISSQN	
R\$ 0,00	R\$ 0,00	R\$ 0,00	R\$ 0,00	R\$ 0,00	R\$ 0,00	R\$ 0,00	

Valor Líquido da Nota Fiscal	R\$ 23.100,00
-------------------------------------	----------------------

Informações Complementares
I - "DOCUMENTO EMITIDO POR ME OU EPP OPTANTE PELO SIMPLES NACIONAL"; e II - "NÃO GERA DIREITO A CRÉDITO FISCAL DE IPI." • PROCON-MT, Av. Hist. R. Mend., 917, B. Araés, Ed. Eldorado Ex. Center, CEP 78008000-Cba/MT Fone: 151 e 65-3613-8500

	Prefeitura Municipal de Cuiabá Secretaria Municipal de Fazenda		Série do Documento 1631
	Fone: () - http://www.cuiaba.mt.gov.br/		Nota Fiscal de Serviço Eletrônica - NFS-e

Presto Servicos e Conservacao Ltda - ME Ype Servicos Terceirizados Avenida Adimação, 1731- ANDAR 1, SALA 102, CENTRO EMPRESARIAL PAIAGUAS - Bosque da Saúde CEP 78050-040- Fone (65) 9327-5950 - Cuiabá- MT prestoservicosconsrvacao@hotmail.com Inscrição Municipal 120622 - CPF/CNPJ 15.291.135/0001-20

Identificação da Nota Fiscal Eletrônica			
Natureza da Operação Tributação no município	Data de Emissão da NFS-e 17/5/2016 18:12:32	Código de Verificação de Autenticidade CF 42 A6	Número da Nota Fiscal 446
Número do RPS	Série do RPS	Date de Emissão do RPS	
Consulte a autenticidade deste documento acessando o site: http://Cuiaba.Issnetonline.Com.Br/cuiaba/online			

Dados do Tomador de Serviços			
CNPJ/CPF 37.517.596/0001-01	Inscrição Municipal 77022	Razão Social Mtm Construções Ltda	
Endereço RUA DA CEREJA	Número 522	Complemento SALA 05, 4 ANDAR, EDIF. CENTRO EMPRESARIAL RM	Bairro BOSQUE DA SAÚDE
CEP 78050-020	Cidade / UF Cuiabá / MT	Telefone (65)3627-2616	e-mail



Descrição dos Serviços
- REGULAMENTAÇÃO DE PRESTAÇÃO DE SERVIÇOS REFERENTE MARÇO DE 2013 CONDICIONADO A ENTREGA DE IMÓVEIS.
- SERVIÇOS PRESTADOS NO CONDOMÍNIO BEIRA RIO NO ENDEREÇO AV. MANOEL JOSÉ DE ARRUDA Nº 2555.
- 12 SERVIÇOS GERAIS R\$ 23.100,00
TOTAL R\$ 23.100,00

Imposto Sobre Serviços de Qualquer Natureza-ISSQN						
Atividade do Município 8111700 - (8111-7/00) Serviços combinados para apoio a edif...	Alíquota 2,00	Item da LC116/2003 14	Cód. Nacional Atividade Econômica 8111700			
Valor Total dos Serviços R\$ 23.100,00	Desconto Incondicionado R\$ 0,00	Deduções Base Cálculo R\$ 0,00	Base de Cálculo R\$ 23.100,00	Total do ISSQN R\$ 462,00	ISSQN Retido Não	Desconto Condicionado R\$ 0,00

Retenções de Impostos							
PIS R\$ 0,00	COFINS R\$ 0,00	INSS R\$ 0,00	IRRF R\$ 0,00	CSLL R\$ 0,00	Outras Retenções R\$ 0,00	ISSQN R\$ 0,00	

Valor Líquido da Nota Fiscal	R\$ 23.100,00
-------------------------------------	----------------------

Informações Complementares
I - "DOCUMENTO EMITIDO POR ME OU EPP OPTANTE PELO SIMPLES NACIONAL"; e II - "NÃO GERA DIREITO A CRÉDITO FISCAL DE IPI." • PROCON-MT, Av. Hist. R. Mend., 917, B. Araés, Ed. Eldorado Ex. Center, CEP 78008000-Cba/MT Fone: 151 e 65-3613-8500

 Prefeitura Municipal de Cuiabá Secretaria Municipal de Fazenda Fone: () - http://www.cuiaba.mt.gov.br/				Série do Documento Nota Fiscal de Serviço Eletrônica - NFS-e	
Presto Serviços e Conservação Ltda - ME Ype Serviços Terceirizados Avenida Adimação, 1731- ANDAR 1, SALA 102, CENTRO EMPRESARIAL PAIAGUAS - Bosque da Saúde CEP 78050-040- Fone (65) 9327-5950 - Cuiabá- MT prestoservicosconsrvacao@hotmail.com Inscrição Municipal 120622 - CPF/CNPJ 15.291.135/0001-20					
Identificação da Nota Fiscal Eletrônica					
Natureza da Operação Tributação no município		Data de Emissão da NFS-e 17/5/2016 18:17:29		Código de Verificação de Autenticidade F 97 48 2	
Número do RPS Série do RPS		Data de Emissão do RPS		447	
Consulte a autenticidade deste documento acessando o site: http://Cuiaba.issnetonline.Com.Br/cuiaba/online					
Dados do Tomador de Serviços					
CNPJ/CPF 37.517.596/0001-01		Inscrição Municipal 77022		Razão Social Mtm Construções Ltda	
Endereço RUA DA CEREJA		Número 522		Complemento SALA 05, 4 ANDAR, EDIF. CENTRO EMPRESARIAL RM	
CEP 78050-020		Cidade / UF Cuiabá / MT		Telefone (65)3627-2616	
Bairro BOSQUE DA SAÚDE		e-mail			
Descrição dos Serviços					
- REGULAMENTAÇÃO DE PRESTAÇÃO DE SERVIÇOS REFERENTE ABRIL DE 2013 CONDICIONALIO A ENTREGA DE IMÓVEIS. - SERVIÇOS PRESTADOS NO CONDOMÍNIO BEIRA RIO NO ENDEREÇO AV. MANOEL JOSÉ DE ARRUDA Nº 2555. - 12 SERVIÇOS GERAIS R\$ 23.100,00 TOTAL R\$ 23.100,00					
Imposto Sobre Serviços de Qualquer Natureza-ISSQN					
Atividade do Município 8111700 - (8111-7/00) Serviços combinados para apoio a edif...			Alíquota 2,00		Item da LC116/2003 14
Cód. Nacional Atividade Econômica 8111700					
Valor Total dos Serviços R\$ 23.100,00		Desconto Incondicionado R\$ 0,00	Deduções Base Cálculo R\$ 0,00	Base de Cálculo R\$ 23.100,00	Total do ISSQN R\$ 462,00
ISSQN Retido Não		Desconto Condicionado R\$ 0,00			
Retenções de Impostos					
PIS R\$ 0,00	COFINS R\$ 0,00	INSS R\$ 0,00	IRRF R\$ 0,00	CSLL R\$ 0,00	Outras Retenções R\$ 0,00
ISSQN R\$ 0,00					
Valor Líquido da Nota Fiscal					R\$ 23.100,00
Informações Complementares					
I - "DOCUMENTO EMITIDO POR ME OU EPP OPTANTE PELO SIMPLES NACIONAL"; e II - "NÃO GERA DIREITO A CRÉDITO FISCAL DE IPI." • PROCON-MT, Av. Hist. R. Mend., 917, B. Araés, Ed. Eldorado Ex. Center, CEP 78008000-Cba/MT Fone: 151 e 65-3613-8500					



Prefeitura Municipal de Cuiabá
Secretaria Municipal de Fazenda
 Fone: () - <http://www.cuiaba.mt.gov.br/>



Série do Documento
Nota Fiscal de Serviço
 Eletrônica - NFS-e

Presto Serviços e Conservação Ltda - ME
Ype Serviços Terceirizados

Avenida Adimação, 1731- ANDAR 1, SALA 102, CENTRO EMPRESARIAL PAIAGUAS - Bosque da Saúde
 CEP 78050-040- Fone (65) 9327-5950 - Cuiabá- MT
 prestoservicosconsrvacao@hotmail.com
 Inscrição Municipal 120622 - CPF/CNPJ 15.291.135/0001-20

Identificação da Nota Fiscal Eletrônica

Natureza da Operação Tributação no município	Data de Emissão da NFS-e 17/5/2016 18:21:18	Código de Verificação de Autenticidade D3 1E 84	Número da Nota Fiscal 448
Número do RPS	Série do RPS	Data de Emissão do RPS	
Consulte a autenticidade deste documento acessando o site: http://Cuiaba.Issnetonline.Com.Br/cuiaba/online			

Dados do Tomador de Serviços

CNPJ/CPF 37.517.596/0001-01	Inscrição Municipal 77022	Razão Social Mtm Construções Ltda
Endereço RUA DA CEREJA	Número 522	Complemento SALA 05, 4 ANDAR, EDIF. CENTRO EMPRESARIAL RM
CEP 78050-020	Cidade / UF Cuiabá / MT	Bairro BOSQUE DA SAÚDE
	Telefone (65)3627-2616	e-mail

Descrição dos Serviços

- REGULAMENTAÇÃO DE PRESTAÇÃO DE SERVIÇOS REFERENTE MAIO DE 2013 CONDICIONADO A ENTREGA DE IMÓVEIS.
 - SERVIÇOS PRESTADOS NO CONDOMÍNIO BEIRA RIO NO ENDEREÇO AV. MANOEL JOSÉ DE ARRUDA Nº 2555.
 - 12 SERVIÇOS GERAIS R\$ 23.100,00
 TOTAL R\$ 23.100,00

Imposto Sobre Serviços de Qualquer Natureza-ISSQN

Atividade do Município 8111700 - (8111-7/00) Serviços combinados para apoio a edif...	Alíquota 2,00	Item da LC116/2003 14	Cód. Nacional Atividade Econômica 8111700
Valor Total dos Serviços R\$ 23.100,00	Desconto Incondicionado R\$ 0,00	Deduções Base Cálculo R\$ 0,00	Base de Cálculo R\$ 23.100,00
		Total do ISSQN R\$ 462,00	ISSQN Retido Não
			Desconto Condicionado R\$ 0,00

Retenções de Impostos

PIS R\$ 0,00	COFINS R\$ 0,00	INSS R\$ 0,00	IRRF R\$ 0,00	CSLL R\$ 0,00	Outras Retenções R\$ 0,00	ISSQN R\$ 0,00
------------------------	---------------------------	-------------------------	-------------------------	-------------------------	-------------------------------------	--------------------------



Valor Líquido da Nota Fiscal



R\$ 23.100,00



Informações Complementares

I - "DOCUMENTO EMITIDO POR ME OU EPP OPTANTE PELO SIMPLES NACIONAL"; e
 II - "NÃO GERA DIREITO A CRÉDITO FISCAL DE IPI."
 • PROCON-MT, Av. Hist. R. Mend., 917, B. Araés, Ed. Eldorado Ex. Center, CEP 78008000-Cba/MT Fone: 151 e 65-3613-8500

R 1634

 Prefeitura Municipal de Cuiabá Secretaria Municipal de Fazenda Fone: () - http://www.cuiaba.mt.gov.br/				Série do Documento Nota Fiscal de Serviço Eletrônica - NFS-e	
Presto Serviços e Conservação Ltda - ME Ype Serviços Terceirizados Avenida Aclimação, 1731- ANDAR 1, SALA 102, CENTRO EMPRESARIAL PAIAGUAS - Bosque da Saúde CEP 78050-040- Fone (65) 9327-5950 - Cuiabá- MT prestoservicosconsrvacao@hotmail.com inscrição Municipal 120622 - CPF/CNPJ 15.291.135/0001-20					
Identificação da Nota Fiscal Eletrônica					
Natureza da Operação Tributação no município		Data de Emissão da NFS-e 17/5/2016 18:23:47		Código de Verificação de Autenticidade FF 86 7A	
Número do RPS		Série do RPS		Data de Emissão do RPS	
				449	
Consulte a autenticidade deste documento acessando o site: http://Cuiaba.Issnetonline.Com.Br/cuiaba/online					
Dados do Tomador de Serviços					
CNPJ/CPF 37.517.596/0001-01		Inscrição Municipal 77022		Razão Social Mtm Construções Ltda	
Endereço RUA DA CEREJA		Número 522		Complemento SALA 05, 4 ANDAR, EDIF. CENTRO EMPRESARIAL RM	
				Bairro BOSQUE DA SAÚDE	
CEP 78050-020		Cidade / UF Cuiabá / MT		Telefone (65)3627-2616	
				e-mail	
Descrição dos Serviços					
- REGULAMENTAÇÃO DE PRESTAÇÃO DE SERVIÇOS REFERENTE JUNHO DE 2013 CONDICIONADO A ENTREGA DE IMÓVEIS. - SERVIÇOS PRESTADOS NO CONDOMÍNIO BEIRA RIO NO ENDEREÇO AV. MANOEL JOSÉ DE ARRUDA Nº 2555. - 12 SERVIÇOS GERAIS R\$ 23.100,00 TOTAL R\$ 23.100,00					
Imposto Sobre Serviços de Qualquer Natureza-ISSQN					
Atividade do Município 8111700 - (8111-7/00) Serviços combinados para apoio a edif...			Alíquota 2,00		Item da LC118/2003 14
			Cód. Nacional Atividade Econômica 8111700		
Valor Total dos Serviços R\$ 23.100,00		Desconto Incondicionado R\$ 0,00	Deduções Base Cálculo R\$ 0,00	Base de Cálculo R\$ 23.100,00	Total do ISSQN R\$ 462,00
					ISSQN Retido Não
					Desconto Condicionado R\$ 0,00
Retenções de Impostos					
PIS R\$ 0,00	COFINS R\$ 0,00	INSS R\$ 0,00	IRRF R\$ 0,00	CSLL R\$ 0,00	Outras Retenções R\$ 0,00
					ISSQN R\$ 0,00
Valor Líquido da Nota Fiscal					R\$ 23.100,00
Informações Complementares					
I - "DOCUMENTO EMITIDO POR ME OU EPP OPTANTE PELO SIMPLES NACIONAL"; e II - "NÃO GERA DIREITO A CRÉDITO FISCAL DE IPI." • PROCON-MT, Av. Hist. R. Mend., 917, B. Araés, Ed. Eldorado Ex. Center, CEP 78008000-Cba/MT Fone: 151 e 65-3613-8500					

 Prefeitura Municipal de Cuiabá Secretaria Municipal de Fazenda Fone: () - http://www.cuiaba.mt.gov.br/				Série do Documento Nota Fiscal de Serviço Eletrônica - NFS-e	
Presto Serviços e Conservação Ltda - ME Ype Serviços Terceirizados Avenida Adimação, 1731- ANDAR 1, SALA 102, CENTRO EMPRESARIAL PAIAGUAS - Bosque da Saúde CEP 78050-040- Fone (65) 9327-5950 - Cuiabá- MT prestoservicosconsrvacao@hotmail.com Inscrição Municipal 120622 - CPF/CNPJ 15.291.135/0001-20					
Identificação da Nota Fiscal Eletrônica					
Natureza da Operação Tributação no município		Data de Emissão da NFS-e 17/5/2016 18:27:12		Código de Verificação de Autenticidade 17 6B 72	
Número do RPS		Série do RPS		Data de Emissão do RPS	
				450	
Consulte a autenticidade deste documento acessando o site: http://Cuiaba.issnetonline.Com.Br/cuiaba/online					
Dados do Tomador de Serviços					
CNPJ/CPF 37.517.596/0001-01		Inscrição Municipal 77022		Razão Social Mtm Construções Ltda	
Endereço RUA DA CEREJA		Número 522		Complemento SALA 05, 4 ANDAR, EDIF. CENTRO EMPRESARIAL RM	
				Bairro BOSQUE DA SAÚDE	
CEP 78050-020		Cidade / UF Cuiabá / MT		Telefone (65)3627-2616	
				e-mail	
Descrição dos Serviços					
- REGULAMENTAÇÃO DE PRESTAÇÃO DE SERVIÇOS REFERENTE JULHO DE 2013 CONDICIONADO A ENTREGA DE IMÓVEIS. - SERVIÇOS PRESTADOS NO CONDOMÍNIO BEIRA RIO NO ENDEREÇO AV. MANOEL JOSÉ DE ARRUDA Nº 2555. - 12.SERVIÇOS GERAIS R\$ 23.100,00 TOTAL R\$ 23.100,00					
Imposto Sobre Serviços de Qualquer Natureza-ISSQN					
Atividade do Município 8111700 - (8111-7/00) Serviços combinados para apoio a edif...				Alíquota 2,00	
				Item da LC116/2003 14	
				Cód. Nacional Atividade Econômica 8111700	
Valor Total dos Serviços R\$ 23.100,00		Desconto Incondicionado R\$ 0,00		Deduções Base Cálculo R\$ 0,00	
		Base de Cálculo R\$ 23.100,00		Total do ISSQN R\$ 462,00	
				ISSQN Retido Não	
				Desconto Condicionado R\$ 0,00	
Retenções de Impostos					
PIS R\$ 0,00		COFINS R\$ 0,00		INSS R\$ 0,00	
		IRRF R\$ 0,00		CSLL R\$ 0,00	
				Outras Retenções R\$ 0,00	
				ISSQN R\$ 0,00	
Valor Líquido da Nota Fiscal				R\$ 23.100,00	
Informações Complementares					
I - "DOCUMENTO EMITIDO POR ME OU EPP OPTANTE PELO SIMPLES NACIONAL"; e II - "NÃO GERA DIREITO A CRÉDITO FISCAL DE IPI." • PROCON-MT, Av. Hist. R. Mend., 917, B. Araés, Ed. Eldorado Ex. Center, CEP 78008000-Cba/MT Fone: 151 e 65-3613-8500					

 Prefeitura Municipal de Cuiabá Secretaria Municipal de Fazenda Fone: () - http://www.cuiaba.mt.gov.br/				Série do Documento Nota Fiscal de Serviço Eletrônica - NFS-e	
Presto Serviços e Conservação Ltda - ME Ype Serviços Terceirizados Avenida Adimação, 1731- ANDAR 1, SALA 102, CENTRO EMPRESARIAL PAIAGUAS - Bosque da Saúde CEP 78050-040- Fone (65) 9327-5950 - Cuiabá- MT prestoservicosconservacao@hotmail.com inscrição Municipal 120622 - CPF/CNPJ 15.291.135/0001-20					
Identificação da Nota Fiscal Eletrônica					
Natureza da Operação Tributação no município		Data da Emissão da NFS-e 17/5/2016 18:32:41		Código de Verificação de Autenticidade E3 DC 70	
Número do RPS		Série do RPS		Data de Emissão do RPS	
				451	
Consulte a autenticidade deste documento acessando o site: http://Cuiaba.Issnetonline.Com.Br/cuiaba/online					
Dados do Tomador de Serviços					
CNPJ/CPF 37.517.596/0001-01		Inscrição Municipal 77022		Razão Social Mtm Construções Ltda	
Endereço RUA DA CEREJA		Número 522		Complemento SALA 05, 4 ANDAR, EDIF. CENTRO EMPRESARIAL RM	
CEP 78050-020		Cidade / UF Cuiabá / MT		Telefone (65)3627-2616	
				Bairro BOSQUE DA SAÚDE	
Descrição dos Serviços					
- REGULAMENTAÇÃO DE PRESTAÇÃO DE SERVIÇOS REFERENTE AGOSTO DE 2013 CONDICIONADO A ENTREGA DE IMÓVEIS. - SERVIÇOS PRESTADOS NO CONDOMÍNIO BEIRA RIO NO ENDEREÇO AV. MANOEL JOSÉ DE ARRUDA Nº 2555. - 12 SERVIÇOS GERAIS R\$ 23.100,00 TOTAL R\$ 23.100,00					
Imposto Sobre Serviços de Qualquer Natureza-ISSQN					
Atividade do Município 8111700 - (8111-7/00) Serviços combinados para apoio a edif...			Alíquota 2,00		Item da LC116/2003 14
			Cód. Nacional Atividade Econômica 8111700		
Valor Total dos Serviços R\$ 23.100,00		Desconto Incondicionado R\$ 0,00	Deduções Base Cálculo R\$ 0,00	Base de Cálculo R\$ 23.100,00	Total do ISSQN R\$ 462,00
				ISSQN Retido Não	Desconto Condicionado R\$ 0,00
Retenções de Impostos					
PIS R\$ 0,00	COFINS R\$ 0,00	INSS R\$ 0,00	IRRF R\$ 0,00	CSLL R\$ 0,00	Outras Retenções R\$ 0,00
					ISSQN R\$ 0,00
Valor Líquido da Nota Fiscal					R\$ 23.100,00
Informações Complementares					
I - "DOCUMENTO EMITIDO POR ME OU EPP OPTANTE PELO SIMPLES NACIONAL"; e II - "NÃO GERA DIREITO A CRÉDITO FISCAL DE IPI." • PROCON-MT, Av. Hist. R. Mend., 917, B. Araés, Ed. Eldorado Ex. Center, CEP 78008000-Cba/MT Fone: 151 e 65-3613-8500					

R 1637

	Prefeitura Municipal de Cuiabá Secretaria Municipal de Fazenda		Série do Documento
	Fone: () - http://www.cuiaba.mt.gov.br/		Nota Fiscal de Serviço Eletrônica - NFS-e

Presto Serviços e Conservação Ltda - ME Ype Serviços Terceirizados
Avenida Adimação, 1731- ANDAR 1, SALA 102, CENTRO EMPRESARIAL PAIAGUAS - Bosque da Saúde CEP 78050-040- Fone (65) 9327-5950 - Cuiabá- MT prestoservicosconsrvacao@hotmail.com Inscrição Municipal 120622 - CPF/CNPJ 15.291.135/0001-20

Identificação da Nota Fiscal Eletrônica			
Natureza da Operação	Data de Emissão da NFS-e	Código de Verificação de Autenticidade	Número da Nota Fiscal
Tributação no município	17/5/2016 18:34:14	3D C0 61	452
Número do RPS	Série do RPS	Data de Emissão do RPS	
Consulte a autenticidade deste documento acessando o site: http://Cuiaba.Issnetonline.Com.Br/cuiaba/online			

Dados do Tomador de Serviços			
CNPJ/CPF	Inscrição Municipal	Razão Social	
37.517.596/0001-01	77022	Mtm Construções Ltda	
Endereço	Número	Complemento	Bairro
RUA DA CEREJA	522	SALA 05, 4 ANDAR, EDIF. CENTRO EMPRESARIAL RM	BOSQUE DA SAÚDE
CEP	Cidade / UF	Telefone	e-mail
78050-020	Cuiabá / MT	(65)3627-2616	

Descrição dos Serviços
- REGULAMENTAÇÃO DE PRESTAÇÃO DE SERVIÇOS REFERENTE SETEMBRO DE 2013 CONDICIONADO A ENTREGA DE IMÓVEIS.
- SERVIÇOS PRESTADOS NO CONDOMÍNIO BEIRA RIO NO ENDEREÇO AV. MANOEL JOSÉ DE ARRUDA Nº 2555.
- 12 SERVIÇOS GERAIS R\$ 23.100,00
TOTAL R\$ 23.100,00

Imposto Sobre Serviços de Qualquer Natureza-ISSQN						
Atividade do Município	Alíquota	Item da LC116/2003	Cód. Nacional Atividade Econômica			
8111700 - (8111-7/00) Serviços combinados para apoio a edif...	2,00	14	8111700			
Valor Total dos Serviços	Desconto Incondicionado	Deduções Base Cálculo	Base de Cálculo	Total do ISSQN	ISSQN Retido	Desconto Condicionado
R\$ 23.100,00	R\$ 0,00	R\$ 0,00	R\$ 23.100,00	R\$ 462,00	Não	R\$ 0,00

Retenções de Impostos							
PIS	COFINS	INSS	IRRF	CSLL	Outras Retenções	ISSQN	
R\$ 0,00	R\$ 0,00	R\$ 0,00	R\$ 0,00	R\$ 0,00	R\$ 0,00	R\$ 0,00	

Valor Líquido da Nota Fiscal	R\$ 23.100,00
-------------------------------------	----------------------

Informações Complementares
I - "DOCUMENTO EMITIDO POR ME OU EPP OPTANTE PELO SIMPLES NACIONAL"; e II - "NÃO GERA DIREITO A CRÉDITO FISCAL DE IPI." • PROCON-MT, Av. Hist. R. Mend., 917, B. Araés, Ed. Eldorado Ex. Center, CEP 78008000-Cba/MT Fone: 151 e 65-3613-8500

	Prefeitura Municipal de Cuiabá		Série do Documento 1638
	Secretaria Municipal de Fazenda		Nota Fiscal de Serviço Eletrônica - NFS-e
Fone: () - http://www.cuiaba.mt.gov.br/			

Presto Serviços e Conservação Ltda - ME
Ype Serviços Terceirizados
Avenida Acimação, 1731- ANDAR 1, SALA 102, CENTRO EMPRESARIAL PAIAGUAS - Bosque da Saúde CEP 78050-040- Fone (65) 9327-5950 - Cuiabá- MT prestoservicosconsrvacao@hotmail.com Inscrição Municipal 120622 - CPF/CNPJ 15.291.135/0001-20

Identificação da Nota Fiscal Eletrônica			
Natureza da Operação Tributação no município	Data de Emissão da NFS-e 17/5/2016 18:36:31	Código de Verificação de Autenticidade F9 9A C0	Número da Nota Fiscal 453
Número do RPS	Série do RPS	Data de Emissão do RPS	
Consulte a autenticidade deste documento acessando o site: http://Cuiaba.Issnetonline.Com.Br/cuiaba/online			

Dados do Tomador de Serviços			
CNPJ/CPF 37.517.596/0001-01	Inscrição Municipal 77022	Razão Social Mtm Construções Ltda	
Endereço RUA DA CEREJA	Número 522	Complemento SALA 05, 4 ANDAR, EDIF. CENTRO EMPRESARIAL RM	Bairro BOSQUE DA SAÚDE
CEP 78050-020	Cidade / UF Cuiabá / MT	Telefone (65)3627-2616	e-mail

Descrição dos Serviços	
- REGULAMENTAÇÃO DE PRESTAÇÃO DE SERVIÇOS REFERENTE OUTUBRO DE 2013 CONDICIONADO A ENTREGA DE IMÓVEIS.	
- SERVIÇOS PRESTADOS NO CONDOMÍNIO BEIRA RIO NO ENDEREÇO AV. MANOEL JOSÉ DE ARRUDA Nº 2555.	
- 12 SERVIÇOS GERAIS R\$ 23.100,00	
TOTAL R\$ 23.100,00	

Imposto Sobre Serviços de Qualquer Natureza-ISSQN						
Atividade do Município 8111700 - (8111-7/00) Serviços combinados para apoio a edif...	Alíquota 2,00	Item da LC116/2003 14	Cód. Nacional Atividade Econômica 8111700			
Valor Total dos Serviços R\$ 23.100,00	Desconto Incondicionado R\$ 0,00	Deduções Base Cálculo R\$ 0,00	Base de Cálculo R\$ 23.100,00	Total do ISSQN R\$ 462,00	ISSQN Retido Não	Desconto Condicionado R\$ 0,00

Retenções de Impostos						
PIS R\$ 0,00	COFINS R\$ 0,00	INSS R\$ 0,00	IRRF R\$ 0,00	CSLL R\$ 0,00	Outras Retenções R\$ 0,00	ISSQN R\$ 0,00

Valor Líquido da Nota Fiscal	R\$ 23.100,00
-------------------------------------	----------------------

Informações Complementares
I - "DOCUMENTO EMITIDO POR ME OU EPP OPTANTE PELO SIMPLES NACIONAL"; e II - "NÃO GERA DIREITO A CRÉDITO FISCAL DE IPI." • PROCON-MT, Av. Hist. R. Mend., 917, B. Araés, Ed. Eldorado Ex. Center, CEP 78008000-Cba/MT Fone: 151 e 65-3613-8500

	Prefeitura Municipal de Cuiabá Secretaria Municipal de Fazenda		Série do Documento
	Fone: () - http://www.cuiaba.mt.gov.br/		Nota Fiscal de Serviços Eletrônica - NFS-e

Presto Serviços e Conservação Ltda - ME
Ype Serviços Terceirizados

Avenida Acimação, 1731- ANDAR 1, SALA 102, CENTRO EMPRESARIAL PAIAGUAS - Bosque da Saúde
CEP 78050-040- Fone (65) 9327-5950 - Cuiabá- MT
prestoservicosconsrvacao@hotmail.com
Inscrição Municipal 120622 - CPF/CNPJ 15.291.135/0001-20

Identificação da Nota Fiscal Eletrônica

Natureza da Operação	Data de Emissão da NFS-e	Código de Verificação de Autenticidade	Número da Nota Fiscal
Tributação no município	17/5/2016 18:38:59	66 44 92	454
Número do RPS	Série do RPS	Data de Emissão do RPS	
Consulte a autenticidade deste documento acessando o site: http://Cuiaba.Issnetonline.Com.Br/cuiaba/online			

Dados do Tomador de Serviços

CNPJ/CPF	Inscrição Municipal	Razão Social
37.517.596/0001-01	77022	Mtm Construções Ltda
Endereço	Número	Complemento
RUA DA CEREJA	522	SALA 05, 4 ANDAR, EDIF. CENTRO EMPRESARIAL RM
CEP	Cidade / UF	Telefone
78050-020	Cuiabá / MT	(65)3627-2616
		Bairro
		BOSQUE DA SAÚDE
		e-mail

Descrição dos Serviços

- REGULAMENTAÇÃO DE PRESTAÇÃO DE SERVIÇOS REFERENTE NOVEMBRO DE 2013 CONDICIONADO A ENTREGA DE IMÓVEIS.
- SERVIÇOS PRESTADOS NO CONDOMÍNIO BEIRA RIO NO ENDEREÇO AV. MANOEL JOSÉ DE ARRUDA Nº 2555.
- 12 SERVIÇOS GERAIS R\$ 23.100,00
TOTAL R\$ 23.100,00

Imposto Sobre Serviços de Qualquer Natureza-ISSQN

Atividade do Município	Alíquota	Item da LC116/2003	Cód. Nacional Atividade Econômica
8111700 - (8111-7/00) Serviços combinados para apoio a edif...	2,00	14	8111700
Valor Total dos Serviços	Desconto Incondicionado	Deduções Base Cálculo	Base de Cálculo
R\$ 23.100,00	R\$ 0,00	R\$ 0,00	R\$ 23.100,00
		Total do ISSQN	ISSQN Retido
		R\$ 462,00	Não
			Desconto Condicionado
			R\$ 0,00

Retenções de Impostos



PIS	COFINS	INSS	IRRF	CSLL	Outras Retenções	ISSQN
R\$ 0,00	R\$ 0,00	R\$ 0,00	R\$ 0,00	R\$ 0,00	R\$ 0,00	R\$ 0,00

Valor Líquido da Nota Fiscal

R\$ 23.100,00

Informações Complementares

I - "DOCUMENTO EMITIDO POR ME OU EPP OPTANTE PELO SIMPLES NACIONAL"; e
II - "NÃO GERA DIREITO A CRÉDITO FISCAL DE IPI."
• PROCON-MT, Av. Hist. R. Mend., 917, B. Araés, Ed. Eldorado Ex. Center, CEP 78008000-Cba/MT Fone: 151 e 65-3613-8500

 Prefeitura Municipal de Cuiabá Secretaria Municipal de Fazenda Fone: () - http://www.cuiaba.mt.gov.br/				Série do Documento Nota Fiscal de Serviço Eletrônica - NFS-e	
Presto Serviços e Conservação Ltda - ME Ype Serviços Terceirizados Avenida Adimação, 1731- ANDAR 1, SALA 102, CENTRO EMPRESARIAL PAIAGUAS - Bosque da Saúde CEP 78050-040- Fone (65) 9327-5950 - Cuiabá- MT prestoservicosconservacao@hotmail.com Inscrição Municipal 120622 - CPF/CNPJ 15.291.135/0001-20					
Identificação da Nota Fiscal Eletrônica					
Natureza da Operação Tributação no município		Data de Emissão da NFS-e 17/5/2016 18:40:21		Código de Verificação de Autenticidade 4 0 B6 EE	
Número do RPS Série do RPS		Data de Emissão do RPS		455	
Consulte a autenticidade deste documento acessando o site: http://Cuiaba.Issnetonline.Com.Br/cuiaba/online					
Dados do Tomador de Serviços					
CNPJ/CPF 37.517.596/0001-01		Inscrição Municipal 77022		Razão Social Mtm Construções Ltda	
Endereço RUA DA CEREJA		Número 522		Complemento SALA 05, 4 ANDAR, EDIF. CENTRO EMPRESARIAL RM	
CEP 78050-020		Cidade / UF Cuiabá / MT		Telefone (65)3627-2616	
				Bairro BOSQUE DA SAÚDE	
				e-mail	
Descrição dos Serviços					
- REGULAMENTAÇÃO DE PRESTAÇÃO DE SERVIÇOS REFERENTE DEZEMBRO DE 2013 CONDICIONADO A ENTREGA DE IMÓVEIS. - SERVIÇOS PRESTADOS NO CONDOMÍNIO BEIRA RIO NO ENDEREÇO AV. MANOEL JOSÉ DE ARRUDA Nº 2555. - 12 SERVIÇOS GERAIS R\$ 23.100,00 TOTAL R\$ 23.100,00					
Imposto Sobre Serviços de Qualquer Natureza-ISSQN					
Atividade do Município 8111700 - (8111-7/00) Serviços combinados para apoio a edif...			Alíquota 2,00		Item da LC116/2003 14
					Cód. Nacional Atividade Econômica 8111700
Valor Total dos Serviços R\$ 23.100,00		Desconto Incondicionado R\$ 0,00	Deduções Base Cálculo R\$ 0,00	Base de Cálculo R\$ 23.100,00	Total do ISSQN R\$ 462,00
					ISSQN Retido Não
					Desconto Condicionado R\$ 0,00
Retenções de Impostos					
PIS R\$ 0,00	COFINS R\$ 0,00	INSS R\$ 0,00	IRRF R\$ 0,00	CSSL R\$ 0,00	Outras Retenções R\$ 0,00
					ISSQN R\$ 0,00
Valor Líquido da Nota Fiscal					R\$ 23.100,00
Informações Complementares					
I - "DOCUMENTO EMITIDO POR ME OU EPP OPTANTE PELO SIMPLES NACIONAL"; e II - "NÃO GERA DIREITO A CRÉDITO FISCAL DE IPI." • PROCON-MT, Av. Hist. R. Mend., 917, B. Araés, Ed. Eldorado Ex. Center, CEP 78008000-Cba/MT Fone: 151 e 65-3613-8500					

R 164L

