

Latitude: 15° 39' 02,34"S e Longitude: 56° 05' 57,99"O.



2 Localização Satélite  
Sem escala

**NORMA: INSTRUÇÃO TÉCNICA Nº 08/2011- RESISTÊNCIA AO FOGO DOS ELEMENTOS DE CONSTRUÇÃO**

**6. DAS MEDIDAS DE SEGURANÇA CONTRA INCÊNDIO**

**6.1. SEGURANÇA ESTRUTURAL CONTRA INCÊNDIO**

Edificação em geral				
Divisão	Altura	Exigido	Informações do TRRF	
			Existente	
H-3	Classe P1 h ≤ 6,00 m	30	Integridade	30
			Estanteidade	30
			Isolação térmica	30
			TRRF	30

**NORMA: INSTRUÇÃO TÉCNICA Nº 06/2011- ACESSO DE VIATURA NA EDIFICAÇÃO**

**6.2. ACESSO DE VIATURA NA EDIFICAÇÃO**

VIAS			
Largura	Exigida	6,00	
Altura livre	Exigida	4,50	
Capacidade de suporte	Exigida	25t	
Tipo de contorno	Em formato de "T"		

PORTÕES			
Largura	Exigida	4,00	
Altura	Exigida	4,50	



2 Planta Baixa - Cobertura  
1 : 200

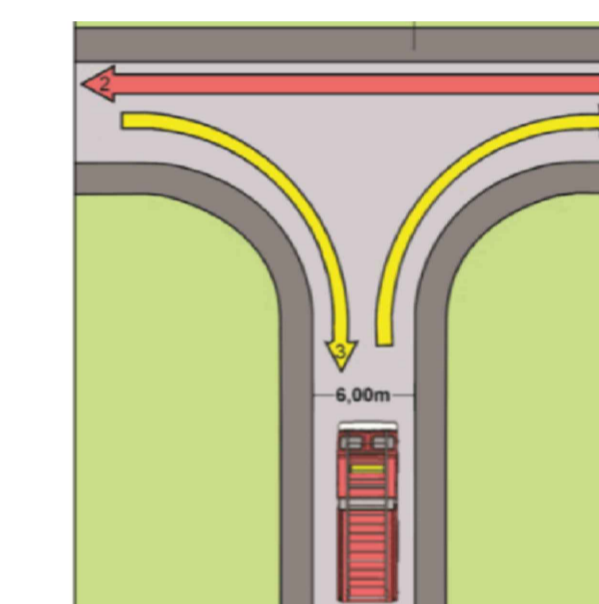

2 Planta Baixa - Acesso de viatura em formato de "T"  
Sem escala

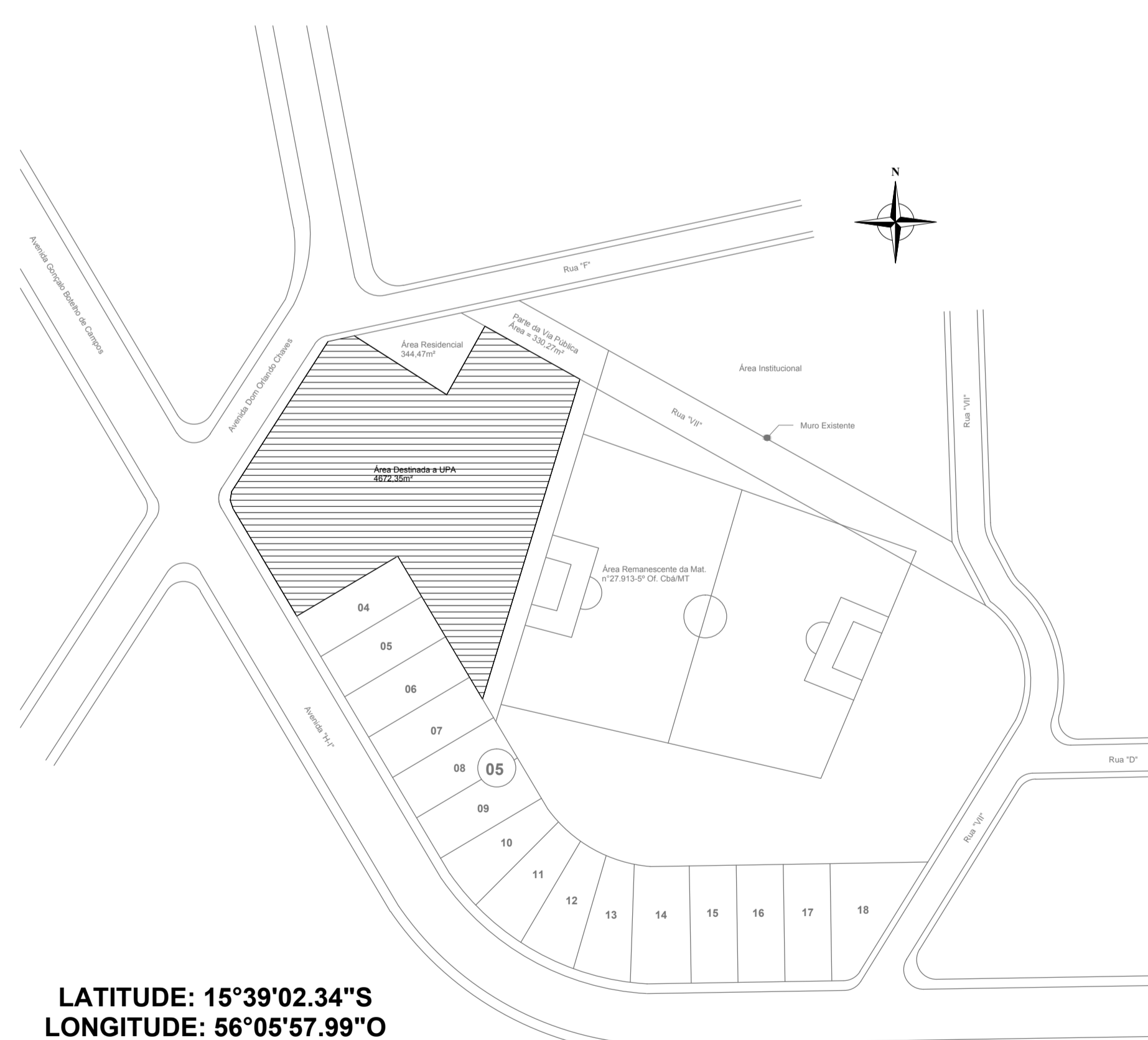

LATITUDE: 15°39'02.34"S  
LONGITUDE: 56°05'57.99"O

2 Planta Baixa - Situação/Circunvizinhança  
S/E

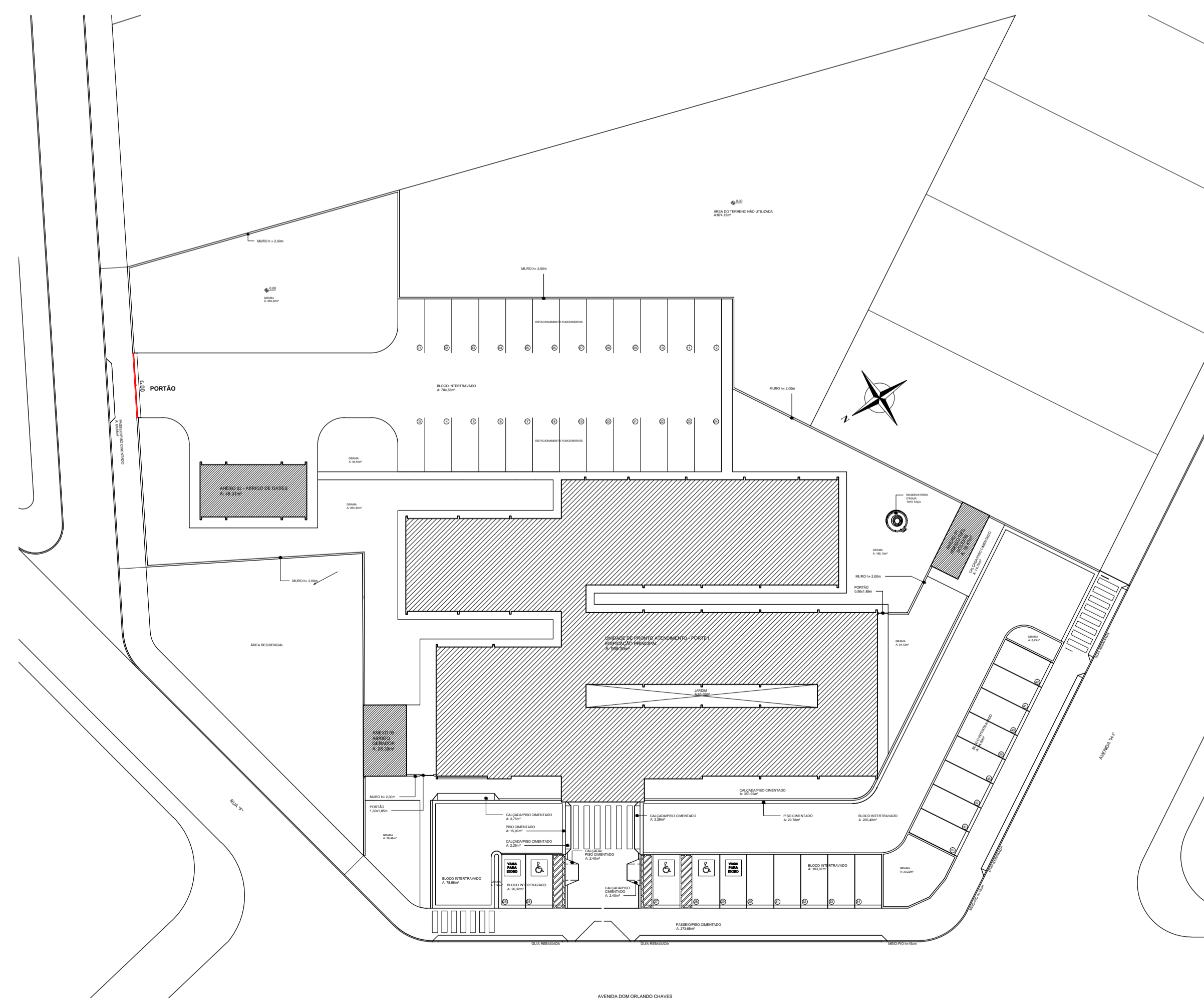

2 Planta Baixa - Implantação  
S/E

CARIMBO DO CREA:		CARIMBO DA PREFEITURA:	
<b>ASSOCIAÇÃO MATO-GROSSENSE DOS MUNICÍPIOS COORDENAÇÃO DE PROJETOS</b> SITE: www.amm.org.br E-MAIL: centraldeprojetosamm@gmail.com <b>ADM. NEURILAN FRAGA</b>			
TIPO DE OBRA:	INTITUCIONAL	MODALIDADE:	CONSTRUÇÃO
OBRA:	UNIDADE DE PRONTO ATENDIMENTO CRISTO REI - PORTE I		
PROPRIETÁRIO/ CNPJ:	PREFEITURA MUNICIPAL DE VÁRZEA GRANDE CNPJ: 03.507.548/0001-10		
ENDEREÇO:	AVENIDA DOM ORLANDO CHAVES, ESQUINA COM AVENIDA H-I, LOTEAMENTO CRISTO REI, VARZEA GRANDE - MT.		
AUTOR DO PROJETO:	GEISE MEDEIROS SILVA Eng. Civil/Sig. do Trabalho CREA 120825001-9		
RESPONSÁVEL TÉCNICO P/ OBRA:			
<b>PROJETO DE SEGURANÇA CONTRA INCÊNDIO E PÂNICO - PSCIP</b>			
ASSUNTO:			
DETALHE DA PRANCHA: IMPLANTAÇÃO, LOCALIZAÇÃO, COBERTURA, ACESSO DE VIATURA.			
COORDENADAS GEOGRÁFICAS	LATITUDE: 15°39'02.34"S LONGITUDE: 56°05'57.99"O	QUADRO DE ÁREAS	
DATA DE ENTREGA: 20/12/2016	TAXA DE OCUPAÇÃO: %	ÁREA TOTAL DO TERRENO: 4672,35m²	<b>INC</b> FOLHA Nº <b>02</b> 05
REVISÃO: 1° - 05/05/2008	COEFICIENTE DE APROVEITAMENTO: %	ÁREA EDIFICAÇÃO PRINCIPAL: 938,30m²	
ESCALA: INDICADA		ÁREA EDIFÍCIOS ANEXOS: 93,17m²	
ART: 000000-0	DESENHO: ROGERSON RODRIGO	ÁREA TOTAL: 1031,47m²	
		ÁREA TOTAL DE COBERTURA: 1160,47m²	