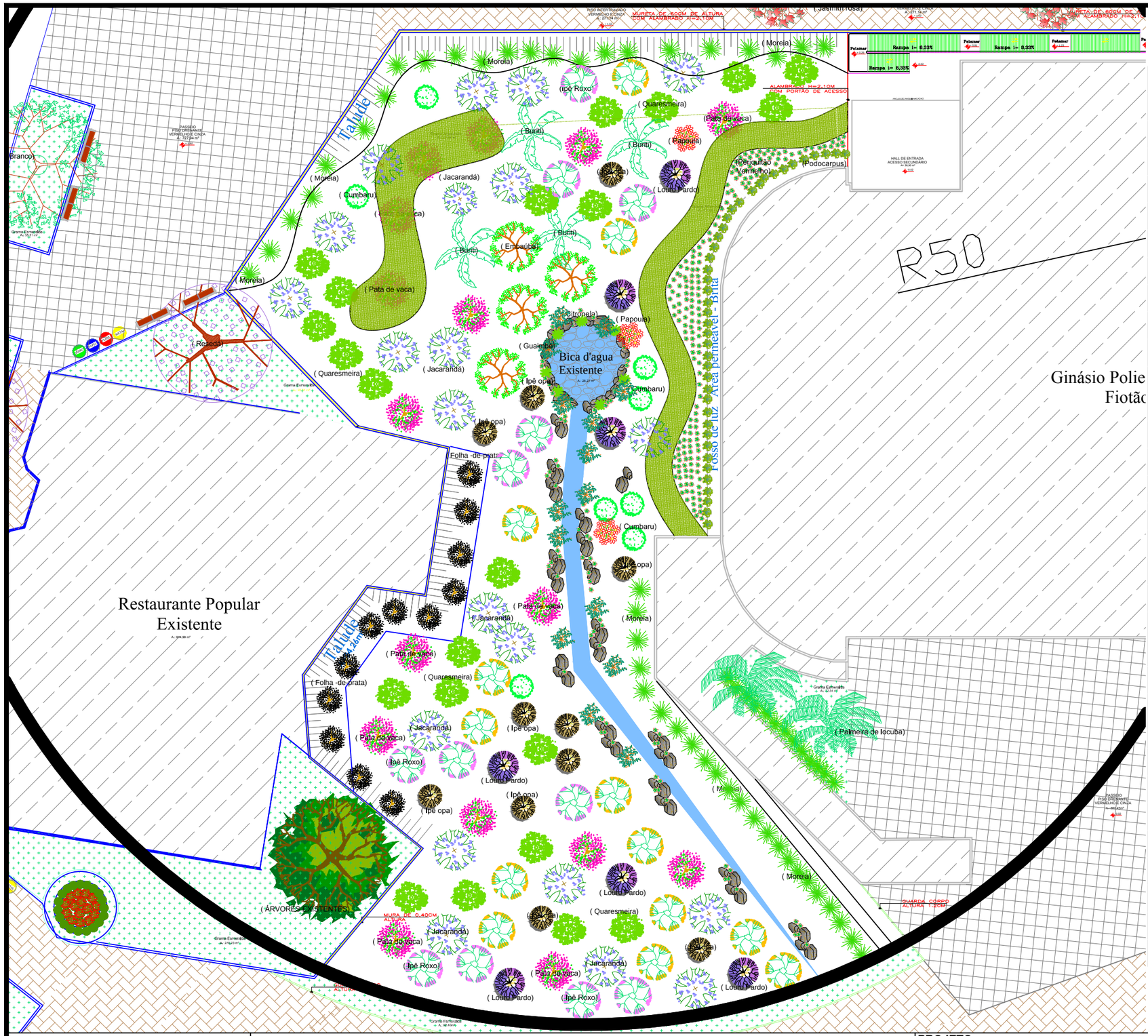

LEGENDA

SIMBOLO	QUANTID.	NOME	NOME CIENTÍFICO
	05 Un	Jasmim Rosa	*Jasminum Polyanthum*
	4 Un	Palmeira De Locuba	*Dypsis Madagascariensis*
	01 Un	Ipê Branco	*Tabebuia roseo-alba*
	06 Un	Reseda	*Lagerstroemia Indica*
	100 Un	Dianela	*Dianellatasmanica*
	1766,81m²	Grama Esmeralda	*Zoysia Japônica*
	250 Un	Periquitão Vermelho	*Alternanthera Bettzickiana*
	63 Un	*Moreia*	*Dietes Bicolor*
	05 Un	*Papoula*	*Papaver Rhoeas*
	02 Un	*Cica*	*Cycas Revoluta*
	01Un	Árvore Grande Porte Existente	*xxxxx*
	05 Un	Árvore Médio Porte Existente	*xxxxx*
	19 Un	*Mini lantana*	Lantana camara
	42 Un	Podocarpos	*Podocarpus Macrophyllus*
	03 Un	*Areca - Bambu*	Dipsis Lutescens
	12 Un	Folha - de - prata	*Leucophullym Frutescens*
	15 Un	*Guaimbé*	Philodendran Bipinnatifidum
	04 Un	*Embaúba*	Cecropia Pachystachia
	52 Un	*Mini ixora*	Ixora Coccinea
	04 Un	*Buriti*	Mauritia flexuosa
	16 Un	*Pata de Vaca*	Bauhinia Forficata
	15 Un	*Ipê Amarelo*	Tabebuia Aurea
	25 Un	*Citronela*	Cymbopogon nardus
	07 Un	*Louro Pardo*	Cordia Trichotoma
	12 Un	*Ipê-roxo*	Handroanthus Impetiginosus
	03 Un	*Palmeira Fenix*	Phoenix roebelenii
	22 Un	*Quaresmeira*	*Tibouchina granulosa*
	08 Un	*Cumbaru*	Dipteryx alata
	22 Un	Jacaranda caroba	Jacaranda cuspidifolia
	3145 Un	*Grama amendoim*	Arachis repens
	25 Un	*Ipê opa*	Handroanthus ochraceus

PREFEITURA MUNICIPAL DE VÁRZEA GRANDE
amar • cuidar • acreditar

PREFEITURA MUNICIPAL DE VÁRZEA GRANDE

Av. Castelo Branco, Espaço Municipal, 2500 - Centro Sul, Várzea Grande/MT
CEP 78125-700 - Fone/Fax: 65 3688 8000

LOCALIZAÇÃO: AV.CASTELO BRANCO,800 , CENTRO SUL, VÁRZEA GRANDE. CEP-78110-000

ASSUNTO: PROJETO PAISAGISTICO E RECUPERAÇÃO DA NASCENTE

DATA: Maio/2018

UNIDADE: Metro

ESCALA: S/E

PROJETO: RECUPERAÇÃO E PROTEÇÃO DA NASCENTE DO CÓRREGO AEROPORTO E REVITALIZAÇÃO DA PRAÇA DO GINÁSIO POLIESPORTIVO "FIOTÃO"

AUTOR DO PROJETO: KARINA CRISTINA DE ARRUDA
ARQUITETA E URBANISTA - CAU MT Nº 90873-8

PROJETISTA: INGRIDI KELIANY GOMES DA SILVA

FOLHA: 3/12